

COMUNE DI FOLIGNO
Servizio gestione amministrativa patrimonio ed espropri
LOTTO N.6

ALL. sub A-6

DEMANIO

EDIFICIO e localizzazione	Unità Immobiliare	Foglio	Part.	Sub.	Categoria catastale	Superficie catastale	Destinazione catastale	Vincoli	NOTE	CANONE ANNUO
231										
EDIFICIO in centro storico via Madonna del Giglio civ 11	Piano Terra	CF 202	326	60	C3	mq.75	Laboratorio artigianale / magazzino	Vincolo destinazione socio assistenziale dei proventi. D.LGS 42/04		€ 4 296,00
EDIFICIO in centro storico via Madonna del Giglio civ 13	Piano Terra	CF 202	326	61	C3	mq.26	Laboratorio artigianale / magazzino			
EDIFICIO in centro storico via Madonna del Giglio civ 15	Piano Terra	CF 202	326	62	C3	mq.27	Laboratorio artigianale / magazzino			





planimetria di u.i.u. in Comune di FOLIGNO via Madonna del Giglio civ. 15

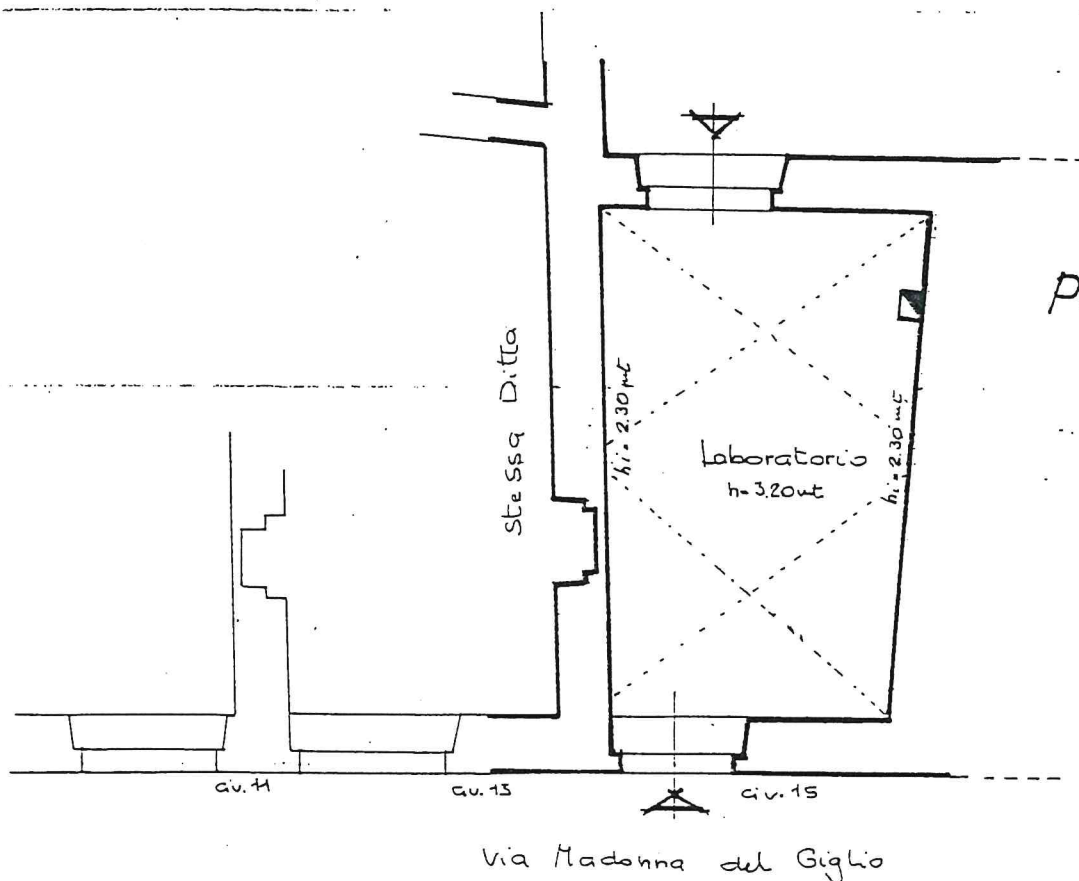

ORIENTAMENTO

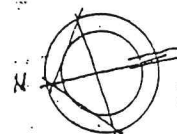

SCALA DI 1:100

Dichiarazione di N.C. ☐
Denuncia di variazione ☒

Compilata dal Arch. SQUITIERI Michele
(Titolo, cognome e nome)

Iscritto all'albo degli Architetti
della provincia di Salerno
data Giugno '98 Firma Michele Squitieri

RISERVATO ALL'UFFICIO

mq. 27

Identificativi catastali
F. 202
n. 326 sub. 62

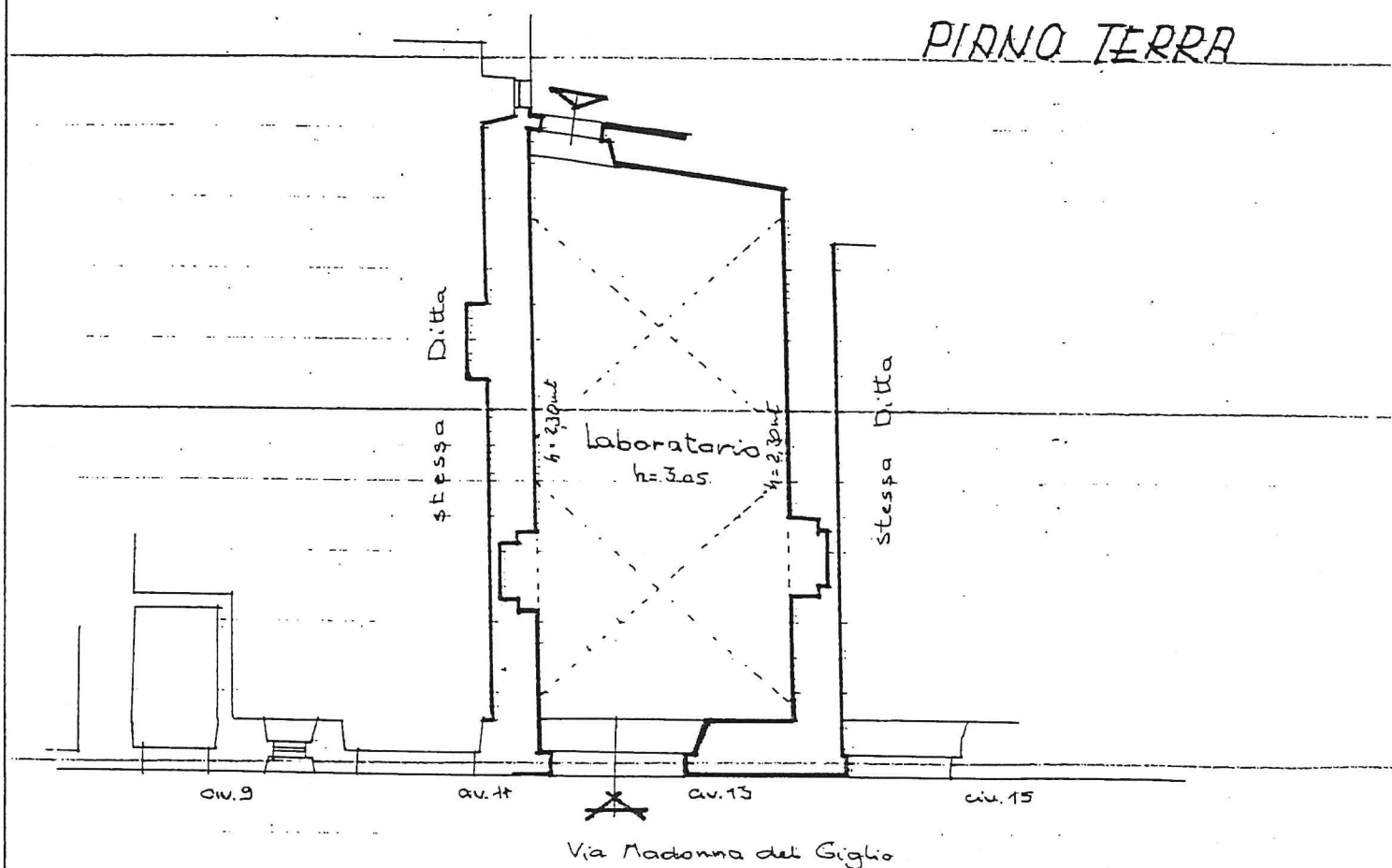

CATASTO EDILIZIO URBANO (RDL 13-4-1939, n. 652)

LIRE
500planimetria di u.i.u. in Comune di FOLIGNO via Madonna del Giglio civ. 13UFFICIO TECNICO ERARIALE
C00269 - 00 SET. 98
DI PERUGIA

ORIENTAMENTO



SCALA DI 1:100

Dichiarazione di N.C. ☐
Denuncia di variazione ☒Compilata dal ARCH. SQUITIERI MICHELE
(Titolo, cognome e nome)Iscritto all'albo de gl. Architettidella provincia di Salernodata Giugno '98 Firma Michele SquitieriIdentificativi catastali
F. 202
n. 326 sub. 61

RISERVATO ALL'UFFICIO

RQ. 26



CATASTO EDILIZIO URBANO (RDL 13-4-1939, n. 652)

LIRE
500

animetria di u.i.u. in Comune di FOLIGNO via Madonna del Giglio civ. 11

PIANO TERRA

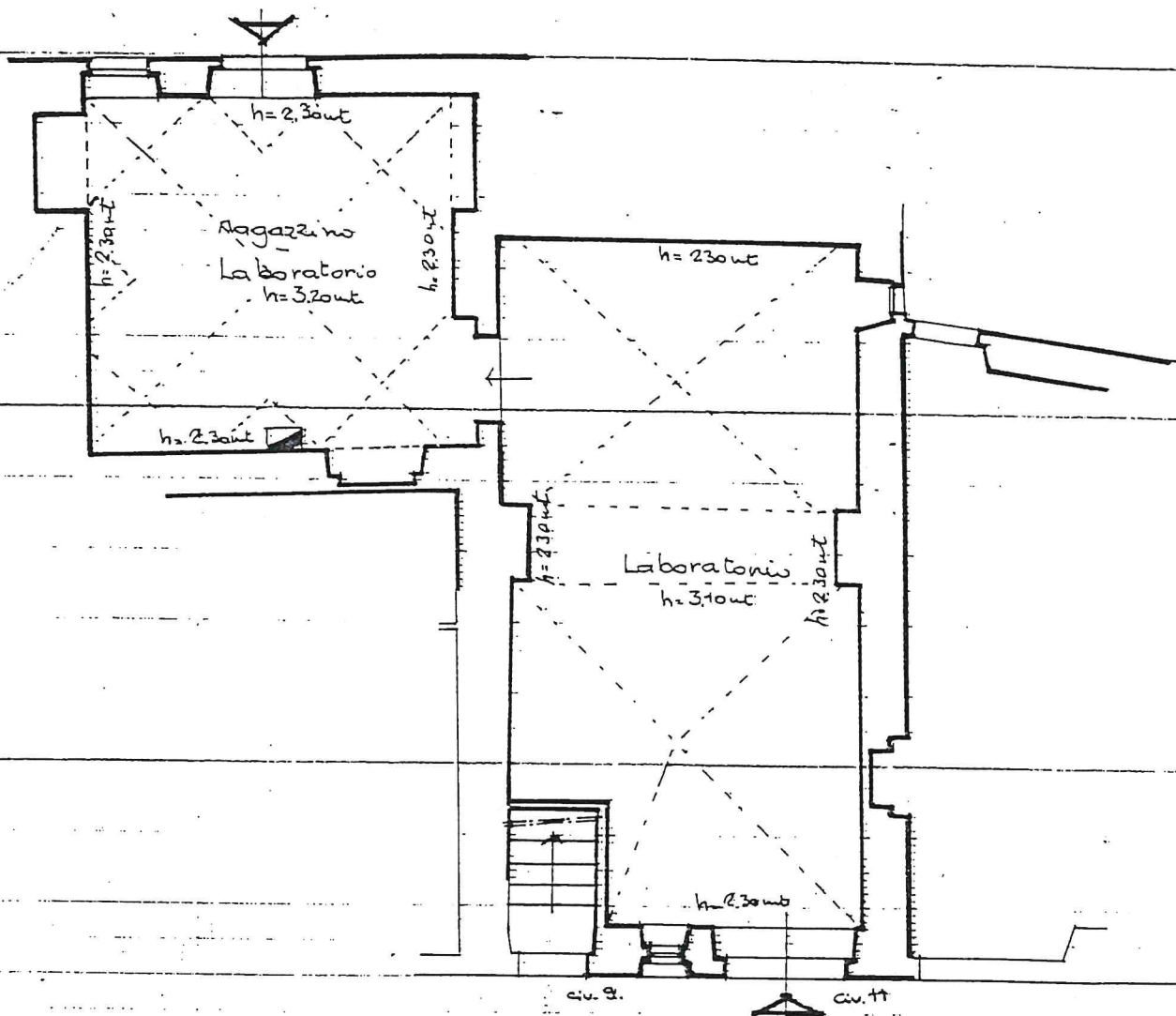

Via Madonna del Giglio

UFFICIO TECNICO ERARIALE

C00269 08 SET. 98

DI PERUGIA

ORIENTAMENTO

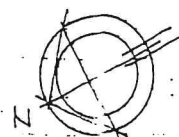

SCALA DI 1:100

Dichiarazione di N.C. ☐
Denuncia di variazione ☒

Compilata dal ARCH. SQUITIERI Michele
(Titolo, cognome e nome)

Iscritto all'albo de g. L. Arch. tit.
della provincia di Salerno
data Giugno '98 Firma [Signature]



RISERVATO ALL'UFFICIO

mq. 75

Identificativi catastali
F. 202
n. 326 sub. 60